La nuova Legge elettorale italiana (2017): il “**Rosatellum bis**”

Federico Delfino
PhD candidate in Political Sciences
Public Comparative Law in Post Communist Countries
DISPO, Università di Genova
federico.delfino@edu.unige.it

La seguente presentazione costituisce solamente una bozza di aiuto all’oratore per spiegare al pubblico l’argomento. Pur avendo una solida base scientifica (1° parte) e legislativa (2° parte) non rappresenta un lavoro esaustivo sull’argomento

Piedi ben piantati…bibliografia…e un po’ di teoria…

1. Cotta, M., Della Porta, D., Morlino, L., (2012) *Scienza politica*, Il Mulino.
2. Lijphart, A., (1994), *Electoral System and Party System*, Oxford University Press.
3. Parisi, A.M.L. e Pasquino, G., (1977), *Continuità e mutamento elettorale in Italia*, Il Mulino.
4. Pasquino, G., (2007), *Sistemi politici comparati*, Bononia University Press.
5. Sartori, G., (2004), *Ingegneria Costituzionale comparata*, Il Mulino.

Premessa…

- **Contestualizzare**, SEMPRE!

*law in the **book*** e *law in **action***

- La **Costituzione**, la **Forma di Stato** e la **Forma di Governo**

DETERMINANTI

- Il sistema partitico → *shapes* or *shaped* ?

Sistema elettorale

- Frutto di **compromessi** tra forze politiche con diversi orientamenti e priorità
- Ogni sistema elettorale deve necessariamente tenere in considerazione 3 elementi:

1. Ambito **territoriale** all'interno del quale avviene l'espressione del voto e l'assegnazione dei seggi → *circoscrizioni elettorali*
2. La **formula** di computo del voto e di allocazione dei seggi → *formula elettorale*
3. Le **soglie di rappresentanza** → *correttivi*

Circoscrizioni elettorali

- A cosa servono?

Rapporto **elettori – eletti** - **territorio**

Unico ambito nazionale vs circoscrizioni territoriali limitate

Territoriali: differenza in termini di ***magnitudine***, ovvero n° seggi assegnati

- Collegi **Uninominali** vs **plurinominali**
- Problema della **eguaglianza** del voto: evitare il ***Gerrymandering***
- Tutela delle minoranze

Formule elettorali

- Traduzione dei **voti in seggi** → rispecchiare le posizioni e opinioni
- Trade-off (?) ***stabilità*** e ***rappresentatività***…quale aspetto privilegiare?

1. *«…è l'opinione **prevalente** che deve essere favorita, bisogna garantirgli la forza necessaria per **governare**!...»* (1)
2. *«…bisogna privilegiare e garantire la tutela delle **minoranze** e la **rappresentanza** di tutte le voci!...»* (2)

- Sensibilità politica
- Territori
- Struttura (e meccanica funzionale) dei partiti,
- Forma di Stato e di Governo
- **Convenienza** e **opportunismo politico**

(1) Formule maggioritarie

- Privilegiano l'orientamento della maggioranza

1. Collegi **uninominali** 1 turno (***first past the post)***: US, UK, India, NZ, Canada

   Turno unico: **1 voto in più** dell'altro/degli altri (ITA 1993-2005 per ¾ dei seggi)

2. Collegi **plurinominali** ad un turno
3. Collegi **uninominali** a **doppio turno** (variante rispetto al *fpp*)

   1°turno: 50%+1 (if not); 2°turno: selezionati (primi due più votati; soglia di sbarr.)

4. Voto **alternativo** (*preferential vote*) AUS, EIRE, Malta

(2) Formule proporzionali

- Garantire che **tutti** gli orientamenti politici siano rappresentati in **proporzione** alla loro forza
- Richiedono **collegi plurinominali**, e generalmente adottano il voto di lista
- Come effettuare il riparto?

1. Formula dei *resti più alti* [Hare] → varietà, partiti minori
2. Formula delle *medie più alte* [d'Hondt o Sainte-Lague] → partiti maggiori

(3) Sistemi misti

- Esigenze **contrastanti**…o meglio…**conflittuali**, frutto della **negoziazione**
- **Elementi** di maggioritario e proporzionale, **collegi** uninominali e plurinominali
- L'elettore dispone di **più voti**
- Germania, Italia (**Rosatellum**)

Correttivi

- Rappresentare i partiti più piccoli ma non eccedere nella **frammentazione** → **soglie minime di rappresentanza** o volgarmente «**soglia di sbarramento**» (Rosatellum 3% a livello nazionale, lista singola)
- Percentuale minima dei voti → accesso al **riparto**

Gli effetti dei sistemi elettorali: (1) diretti

- Considerazione di premessa: quanto realmente determinano i sistemi elettorali?
- Effetti **diretti**:

➢ **maggioritario** → problema della sotto-rappresentazione

➢ **proporzionale** → sfatiamo un mito! FOTOGRAFA! (Sartori 2004)

- Dimensione *t* vs dimensione *n* → scostamenti modesti: $\sum l^{\circ} + \sum l^{1} + \sum l^{2} \ldots \cong \sum n$
- Legge sul ***maggioritario***: i partiti **minoritari** a livello **nazionale** sono tanto più **penalizzati** quanto più sono distribuiti in maniera **omogenea** sul territorio; sono relativamente più **avvantaggiati** quanto più sono **concentrati** territorialmente.

  Il **contrario** vale per i partiti **maggioritari**.

Gli effetti dei sistemi elettorali: (2) indiretti

- Possono **condizionare** il comportamento degli attori in gioco (elettori e candidati)
- **Utilità** del voto (elettore)

1. Maggioritario: quello che va al **candidato di maggioranza relativa**. Altri **sprecati**
2. Proporzionale: **tutti utili**, specie in presenza di soglia di rappresentanza

- **Partiti** e **candidati**

1. Proporzionale: **massimizzare i voti** (*the only game in town*)
2. Maggioritario: quanta **minore** è la **distanza ideologica** tra i partiti, tanto **maggiore** sarà la sicurezza di **non perdere** i propri elettori; quanto è più grande il rischio di una **sconfitta** tanto maggiori saranno gli incentivi a **coalizzarsi**.
3. Peculiarità del **doppio turno** e del **misto** «alla tedesca»

In conclusion…

- [Effetti diretti locali e nazionali]+[Effetti indiretti su elettori e partiti] = effetti s. elett.
- Leggi? Costanti? … **evidenze ricorrenti**

1. Maggioritario → **dualismo** partitico;
2. proporzionale/magg. doppio turno → **multipartitismo**
3. **Sartori**:

- **sistema maggioritario** produce un sistema **bipartitico** → in presenza di un sistema partitico **strutturato** e di un elettorato **omogeneamente distribuito**;
- in presenza di un elettorato **non omogeneamente** distribuito tale sistema mantiene un potere **riduttivo** sui partiti minoritari distribuiti omogeneamente sul territorio ma **non può eliminare** tutti quei partiti che possono contare su **«sacche elettorali» maggioritarie** (evidenza UK, Scottish N. P., Sinn Féin)
- il proporzionale, se perfetto, **FOTOGRAFA** il sistema partitico (Sartori 2004).

Rosatellum bis…gli ideatori…

- Legge 3 novembre 2017, n. 165, comunemente nota come ***Rosatellum bis***
- Approvata in via definitiva al Senato il **26 ottobre**, sostituisce la precedente legge elettorale «**Italicum**» (Camera) e «**Porcellum**» (Senato), ambedue **parzialmente incostituzionali**.

PD + Forza Italia + Lega + Alleanza Lib. Popolare-Autonomie + Alternativa Popolare

Quale sistema?

- Bicameralismo **paritario** → sistema elettorale paritario

1. **37% dei seggi** → maggioritario, a turno unico, collegi uninominali, con ***first past the post*** (**232**/630 Camera; **109**/320 Senato);
2. **61% dei seggi** → proporzionale, tra **coalizioni** e **liste singole** che abbiano superato la **soglia di rappresentanza** (3%). Collegi plurinominali con listino bloccato (**386**/630 Camera; **200**/320 Senato)

- Riparto seggi a livello **nazionale** per la Camera, **regionale** per il Senato.

3. **2% dei seggi** → **proporzionale** (**12**/630 Camera; **6**/320 Senato), voto italiani all'**estero**

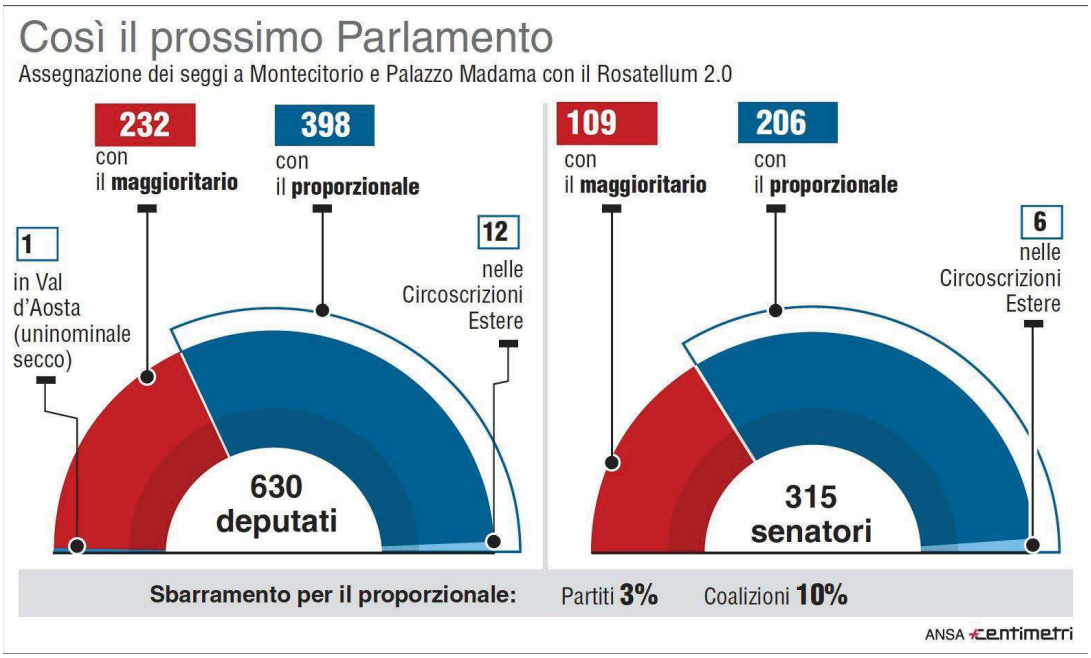

Correttivi

- Soglie di rappresentanza per accedere al **riparto dei seggi** nei collegi **plurinominali**:

1. <u>**3%** dei voti ottenuti a livello **nazionale** (liste singole)</u>

1.a) **20%** dei voti ottenuti a livello **regionale**; valida, **alternativamente** e solo al Senato, per le liste singole;

1.b) **20%** dei voti ottenuti a livello regionale, o elezione di due candidati nei collegi uninominali; valida, **alternativamente**, per le liste rappresentative di **minoranze linguistiche** riconosciute presentate esclusivamente nelle **regioni a statuto speciale** in cui sia prevista una particolare tutela di tali minoranze;

2. **10%** dei voti ottenuti a livello nazionale; valida per le **coalizioni**, purché comprendano almeno una lista che abbia superato una delle altre tre soglie previste.

Altri «correttivi» del legislatore

- La legge elettorale prevede che ogni lista:

1. Presenti un proprio **programma;**
2. dichiari un proprio **capo politico;**
3. l'eventualmente **apparentamento** con una o più liste al fine di creare coalizioni.

[l'esistenza di una coalizione, che è unica a livello nazionale, vincola le liste coalizzate a presentare **un solo candidato in ciascun collegio uninominale].**

- Scheda unica, **NO** al voto disgiunto
- Rappresentanza di **genere**: limite del **60%**, anche per i capilista
- Pluri-candidature: **sia** collegio uninominale **sia** plurinominali (estero too), fino a un **massimo** di **5**. Se eletto sia uninominale sia proporzionale, 'vincerà' il seggio uninominale

La scheda proposta e il sistema di voto

L'ELETTORE AVREBBE A DISPOSIZIONE UNA SOLA "X"

Barrando sul simbolo del partito, il voto va al candidato del collegio uninominale e al partito per la parte proporzionale

Barrando il nome del solo candidato del collegio uninominale, il voto va a lui ma non si estende ad alcun partito

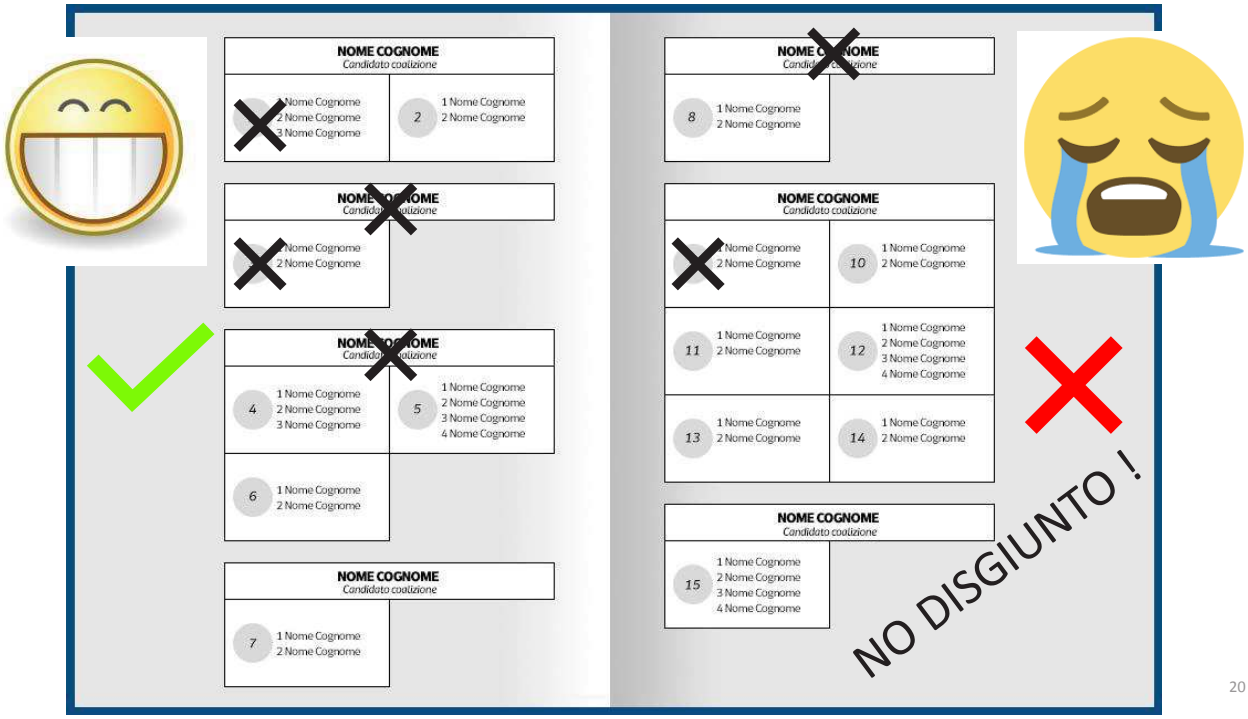

Collegi

- Nuova suddivisione nazionale:

1. **28** circoscrizioni per la **Camera**;
2. **20** circoscrizioni per il **Senato** (Regioni);
3. **4** circoscrizioni **estero** (invariate).

- Camera: ripartiti nelle **28 circoscrizioni** proporzionalmente alla popolazione di ciascuna; **232 collegi uninominali***.
- Senato: ripartiti nelle **20 circoscrizioni** senatoriali, proporzionalmente alla popolazione di ciascuna; **116 collegi uninominali***.

*1 uninominale in Valle d'Aosta e 6 uninominali in Trentino-Alto Adige. I restanti collegi plurinominali vengono costituiti mediante aggregazione di collegi uninominali contigui in modo tale da esprimere un numero di seggi non inferiore a 2 (3 Camera) e non superiore a 8. Il Molise dispone di tre collegi uninominali: due per la Camera ed uno per il Senato.

LIGURIA, **Camera**, parte **maggioritaria**

- **Camera dei deputati:** il territorio della regione **Liguria** costituisce **un'unica circoscrizione. 16 seggi**, **6** dei quali attribuiti in 6 collegi uninominali (tab.2.).

Tab. 2. Circoscrizione n. 10 - LIGURIA / Nuovi collegi uninominali Camera 2017

Cod.	Collegio uninominale Camera 2017			provincia/ città met.	popolazione censimento 2011	variazione %	num. comuni
CU071_01	1	Liguria-01	San Remo	IM - SV	275.846	+5,4	87
CU071_02	2	Liguria-02	Savona	SV-GE	253.415	-3,2	56
CU071_03	3	Liguria-03	Genova - Serra Riccò	GE	252.871	-3,4	5 + 1 (*)
CU071_04	4	Liguria-04	Genova - Bargagli	GE	252.584	-3,5	2 + 1 (*)
CU071_05	5	Liguria-05	Genova - Rapallo	GE	287.236	+9,7	48 + 1 (*)
CU071_06	6	Liguria-06	La Spezia	GE - SP	248.742	-5,0	36
			Totale		1.570.694		235
			Popolazione media dei collegi		**261.782**		
			limite +/- 20% popolazione		***superiore***	***inferiore***	
					314.138	***209.426***	

** il territorio del comune di Genova è suddiviso fra 3 collegi uninominali*

Fonte: Determinazione dei collegi elettorali della Camera dei deputati e del Senato della Repubblica. Atto del Governo n. 480 Schema di D.Lgs. in attuazione dell'art. 3 Legge 165/17. Schede di lettura. Pag.97

LIGURIA, **Camera**, parte **proporzionale**

- **10 seggi** con metodo proporzionale in **2 collegi plurinominali**

  (5 eletti per collegio)

Tab. 3. Circoscrizione n. 10 - LIGURIA /Collegi plurinominali Camera 2017

Collegio plurinominale Camera 2017				coll.unin. aggregati	provincia/ città met.	popolazione censimento 2011	variazione %	seggi spettanti	*di cui:* propor-zionali
CP071_01	1	Liguria-01	*San Remo, Savona, Genova - Serra Riccò*	3	GE-IM-SV	782.132	-0,4	8	**5**
CP071_02	2	Liguria-02	*Genova - Bargagli, Genova - Rapallo, La Spezia*	3	GE - SP	788.562	0,4	8	**5**
			Totale	6		1.570.694		16	**10**
			Popolazione media dei collegi		**785.347**				
			limite +/- 20% popolazione		***superiore***	***inferiore***			
					942.416	***628.278***			

Fonte: Determinazione dei collegi elettorali della Camera dei deputati e del Senato della Repubblica. Atto del Governo n. 480 Schema di D.Lgs. in attuazione dell'art. 3 Legge 165/17. Schede di lettura. Pag.99

Camera: collegi **uninominali** (fig.) - **plurinominali**

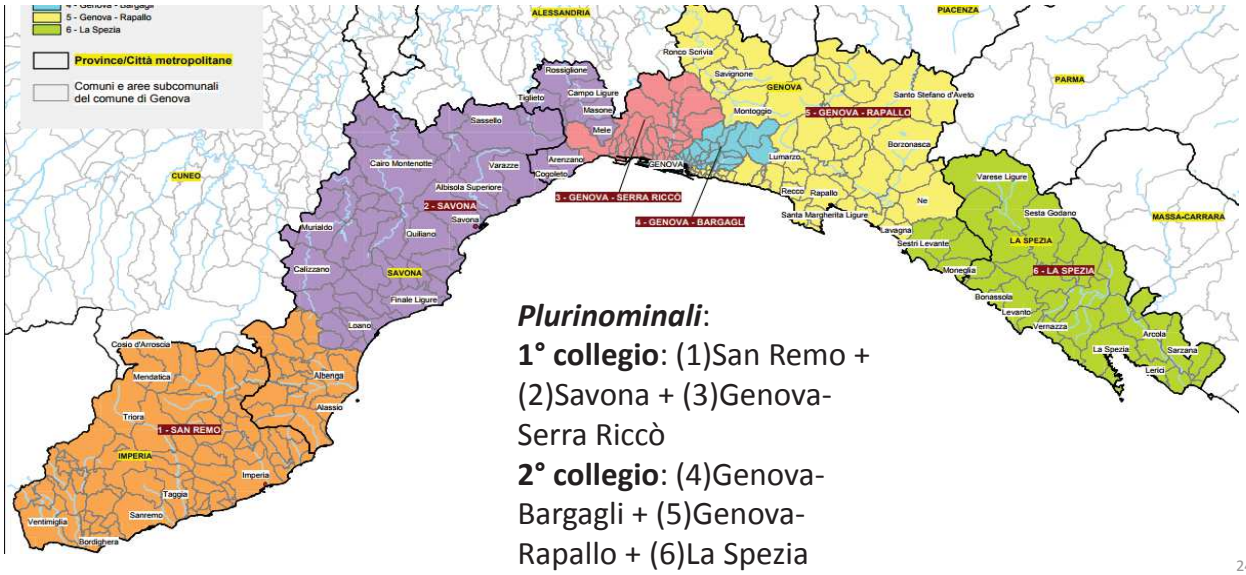

Plurinominali:
1° collegio: (1)San Remo + (2)Savona + (3)Genova-Serra Riccò
2° collegio: (4)Genova-Bargagli + (5)Genova-Rapallo + (6)La Spezia

LIGURIA, **Senato**, parte **maggioritaria** e **proporzionale**

- **8 seggi:** a) **3 seggi** in collegi uninominali (tab.4); b) **5 seggi** in un **unico collegio plurinominale** che coincide con il territorio dell'intera regione.

Tab. 4. Regione LIGURIA / Collegi uninominali Senato 2017

Cod.	Collegio uninominale Senato 2017			provincia/ città met.	popolazione censimento 2011	variazione %	num. comuni
SU071_01	1	Liguria-01 Savona	*San Remo, Savona*	GE-IM-SV	529.261	+1,1	143
SU071_02	2	Liguria-02 Genova-S. Fruttuoso	*Genova - Serra Riccò, Genova - Bargagli*	GE	505.455	-3,5	7 + 1 (*)
SU071_03	3	Liguria-03 Genova - La Spezia	*Genova - Rapallo, La Spezia*	GE-SP	535.978	+2,4	94 + 1 (*)
			Totale		1.570.694		245
			Popolazione media dei collegi		**523.564**		
			limite +/- 20% popolazione		***superiore***	***inferiore***	
					628.277	***418.851***	

** il territorio del comune di Genova è suddiviso fra 2 collegi uninominali*

Fonte: Determinazione dei collegi elettorali della Camera dei deputati e del Senato della Repubblica. Atto del Governo n. 480 Schema di D.Lgs. in attuazione dell'art. 3 Legge 165/17. Schede di lettura. Pag.100

Senato: **Uninominale** (fig.) - **plurinominale**

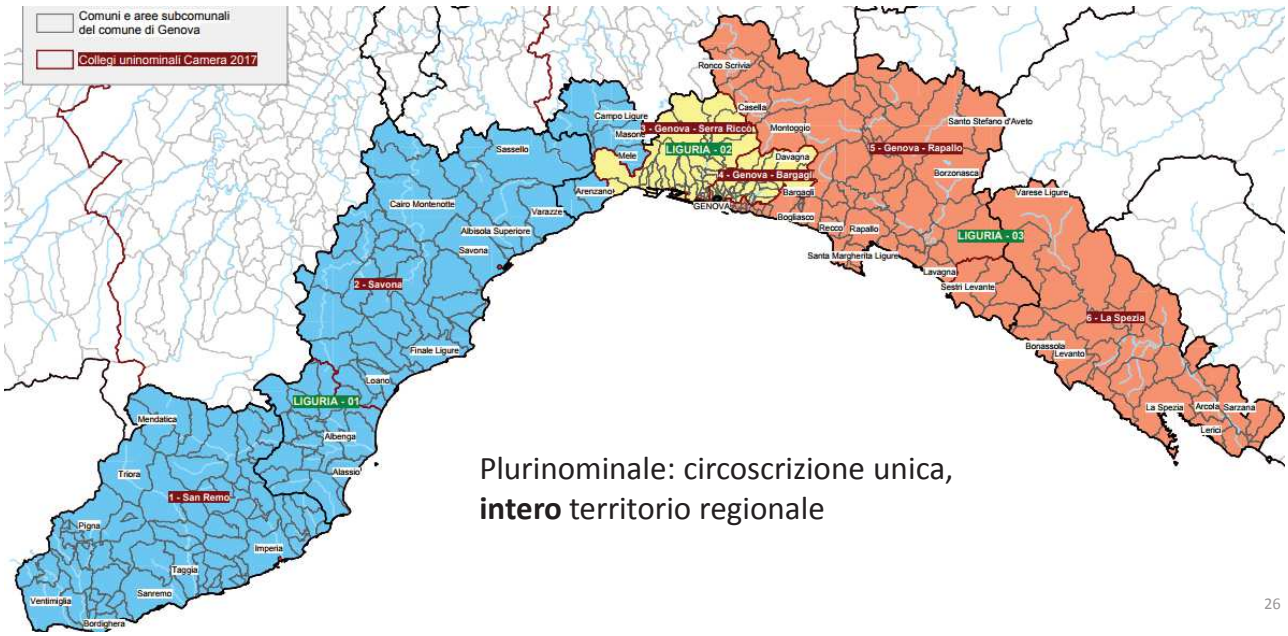

Plurinominale: circoscrizione unica, **intero** territorio regionale

Raccolta firme: un correttivo? (Excel file)

- **Esentati:** gruppi parlamentari già presenti in almeno una della due camere
- ***Camera***: almeno **375 firme** per ogni **collegio plurinominale** … ma la lista deve presentarsi in **almeno due terzi** dei collegi **plurinominali** di una circoscrizione (28 totali ITA)
- Quante? 20.250 firme (delle 24.000 "potenziali"), in 54 collegi su 64*.
- ***Senato***: almeno **375 firme** per ogni **collegio plurinominale** … ma la lista deve presentarsi in **almeno due terzi** dei collegi **plurinominali** di una circoscrizione (20 totali ITA)
- Quante? 11.625 firme (delle 12.750 "potenziali"), in 31 collegi su 34*.

*stima operata per una lista che intenda presentarsi in tutte le Regioni italiane. Dopodiché, *de gustibus!*

Polemica Bonino

- La polemica di **Emma Bonino** contro le disposizioni della legge sulle firme?
- **+Europa** vuole candidarsi in coalizione con il PD.
- Per far ciò → firme **sia** sulle liste di candidati proporzionali **sia** sui candidati di collegio uninominale
- Candidati uninominali: da **contrattare** → impossibile raccogliere le firme
- Escamotage: Bruno Tabacci, simbolo di Centro Democratico, già utilizzato alle Politiche 2013 e quindi esentato dall'onere della raccolta firme.

Camera: Collegio uninominale Liguria 01 San Remo

Provincia di Imperia: Airole, Apricale, Aquila d'Arroscia, Armo, Aurigo, Badalucco, Bajardo, Bordighera, Borghetto d'Arroscia, Borgomaro, Camporosso, Caravonica, Carpasio, Castel Vittorio, Castellaro, Ceriana, Cervo, Cesio, Chiusanico, Chiusavecchia, Cipressa, Civezza, Cosio d'Arroscia, Costarainera, Diano Arentino, Diano Castello, Diano Marina, Diano San Pietro, Dolceacqua, Dolcedo, Imperia, Isolabona, Lucinasco, Mendatica, Molini di Triora, Montalto Ligure, Montegrosso Pian Latte, Olivetta San Michele, Ospedaletti, Perinaldo, Pietrabruna, Pieve di Teco, Pigna, Pompeiana, Pontedassio, Pornassio, Prelà, Ranzo, Rezzo, Riva Ligure, Rocchetta Nervina, San Bartolomeo al Mare, San Biagio della Cima, San Lorenzo al Mare, Sanremo, Santo Stefano al Mare, Seborga, Soldano, Taggia, Terzorio, Triora, Vallebona, Vallecrosia, Vasia, Ventimiglia, Vessalico, Villa Faraldi.

Provincia di Savona: Alassio, Albenga, Andora, Arnasco, Casanova Lerrone, Castelbianco, Castelvecchio di Rocca Barbena, Ceriale, Cisano sul Neva, Erli, Garlenda, Laigueglia, Nasino, Onzo, Ortovero, Stellanello, Testico, Vendone, Villanova d'Albenga, Zuccarello.

Camera: Collegio uninominale Liguria 02 Savona

Provincia di Savona: Albisola Superiore, Albissola Marina, Altare, Balestrino, Bardineto, Bergeggi, Boissano, Borghetto Santo Spirito, Borgio Verezzi, Bormida, Cairo Montenotte, Calice Ligure, Calizzano, Carcare, Celle Ligure, Cengio, Cosseria, Dego, Finale Ligure, Giustenice, Giusvalla, Loano, Magliolo, Mallare, Massimino, Millesimo, Mioglia, Murialdo, Noli, Orco Feglino, Osiglia, Pallare, Piana Crixia, Pietra Ligure, Plodio, Pontinvrea, Quiliano, Rialto, Roccavignale, Sassello, Savona, Spotorno, Stella, Toirano, Tovo San Giacomo, Urbe, Vado Ligure, Varazze, Vezzi Portio.

Città metropolitana di Genova: Arenzano, Campo Ligure, Cogoleto, Masone, Mele, Rossiglione, Tiglieto

Camera: Collegio uninominale Liguria 03, Genova-Serra Riccò

Aree urbanistiche del comune di Genova: Begato, Belvedere, Bolzaneto, Borzoli Est, Borzoli Ovest, Ca' Nuova, Calcinara, Campasso, Campi, Castelluccio, Certosa, Cornigliano, Crevari, Morego, Multedo, Palmaro, Pegli, Pontedecimo, Pra', Rivarolo, Sampierdarena, San Bartolomeo, San Gaetano, San Giovanni Battista, San Quirico, Sestri, Teglia, Voltri.

Città metropolitana di Genova: Campomorone, Ceranesi, Mignanego, Sant'Olcese, Serra Riccò

Camera: Collegio uninominale Liguria 04 Genova – Bargagli

Aree urbanistiche del comune di Genova: Angeli, Apparizione, Bavari, Borgo Ratti, Castelletto, Chiappeto, Doria, Fereggiano, Forte Quezzi, Lagaccio, Maddalena, Manin, Marassi, Molassana, Molo, Montesignano, Oregina, Parenzo, Prato, Pre', Quezzi, San Desiderio, San Fruttuoso, San Nicola, San Pantaleo, San Teodoro, Sant'agata, Sant'eusebio.

Città metropolitana di Genova: Bargagli, Davagna

Camera: Collegio uninominale Liguria 05 Genova – Rapallo

Aree urbanistiche del comune di Genova: Albaro, Brignole, Carignano, Castagna, Foce, Lido, Nervi, Puggia, Quartara, Quarto, Quinto, San Giuliano, San Martino, San Vincenzo, Sturla.

Città metropolitana di Genova: Avegno, Bogliasco, Borzonasca, Busalla, Camogli, Carasco, Casella, Chiavari, Cicagna, Cogorno, Coreglia Ligure, Crocefieschi, Fascia, Favale di Malvaro, Fontanigorda, Gorreto, Isola del Cantone, Lavagna, Leivi, Lorsica, Lumarzo, Mezzanego, Moconesi, Montebruno, Montoggio, Ne, Neirone, Orero, Pieve Ligure, Portofino, Propata, Rapallo, Recco, Rezzoaglio, Ronco Scrivia, Rondanina, Rovegno, San Colombano Certenoli, Santa Margherita Ligure, Santo Stefano d'Aveto, Savignone, Sori, Torriglia, Tribogna, Uscio, Valbrevenna, Vobbia, Zoagli.

Camera: Collegio uninominale Liguria 06 La Spezia

Città metropolitana di Genova: Casarza Ligure, Castiglione Chiavarese, Moneglia, Sestri Levante.

Provincia di La Spezia: Ameglia, Arcola, Beverino, Bolano, Bonassola, Borghetto di Vara, Brugnato, Calice al Cornoviglio, Carro, Carrodano, Castelnuovo Magra, Deiva Marina, Follo, Framura, La Spezia, Lerici, Levanto, Luni, Maissana, Monterosso al Mare, Pignone, Portovenere, Riccò del Golfo di Spezia, Riomaggiore, Rocchetta di Vara, Santo Stefano di Magra, Sarzana, Sesta Godano, Varese Ligure, Vernazza, Vezzano Ligure, Zignago.

Confini

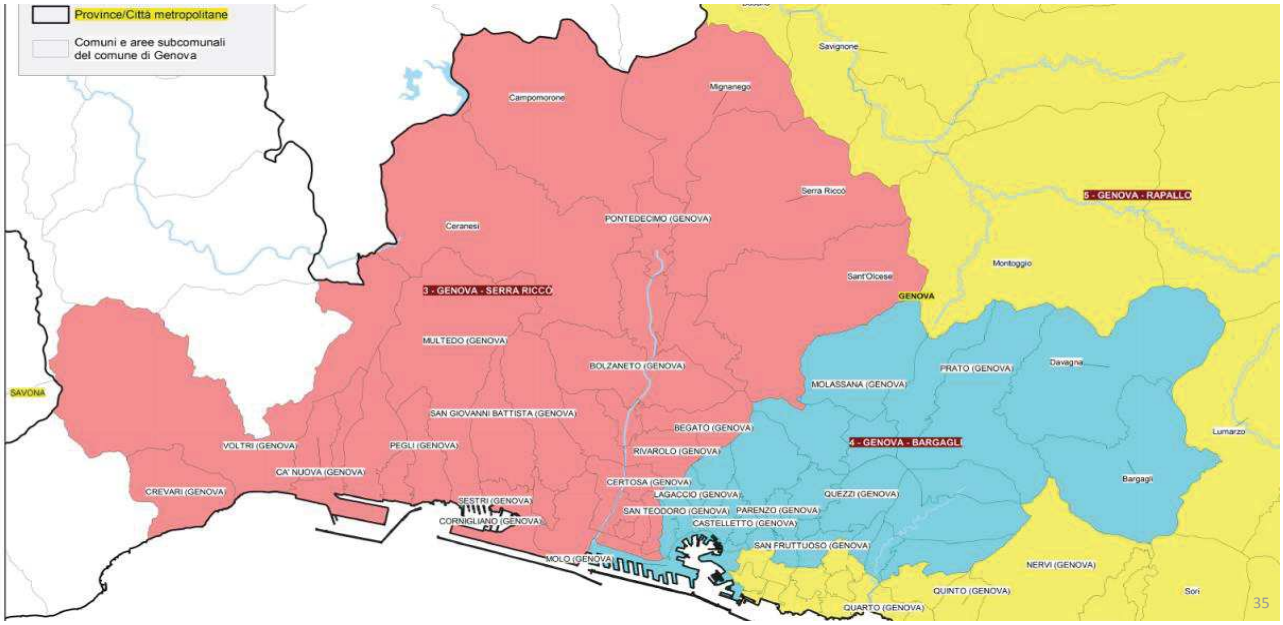
Province/Città metropolitane
Comuni e aree subcomunali del comune di Genova
Savignone
Campomorone
Mignanego
Serra Riccò
5 - GENOVA - RAPALLO
Ceranesi
PONTEDECIMO (GENOVA)
Montoggio
Sant'Olcese
3 - GENOVA - SERRA RICCÒ
GENOVA
MULTEDO (GENOVA)
BOLZANETO (GENOVA)
PRATO (GENOVA)
Davagna
MOLASSANA (GENOVA)
SAVONA
SAN GIOVANNI BATTISTA (GENOVA)
BEGATO (GENOVA)
Lumarzo
VOLTRI (GENOVA)
PEGLI (GENOVA)
RIVAROLO (GENOVA)
4 - GENOVA - BARGAGLI
CA' NUOVA (GENOVA)
CERTOSA (GENOVA)
Bargagli
CREVARI (GENOVA)
LAGACCIO (GENOVA)
QUEZZI (GENOVA)
SESTRI (GENOVA)
SAN TEODORO (GENOVA)
PARENZO (GENOVA)
CORNIGLIANO (GENOVA)
CASTELLETTO (GENOVA)
SAN FRUTTUOSO (GENOVA)
MOLO (GENOVA)
NERVI (GENOVA)
QUINTO (GENOVA)
Sori
QUARTO (GENOVA)

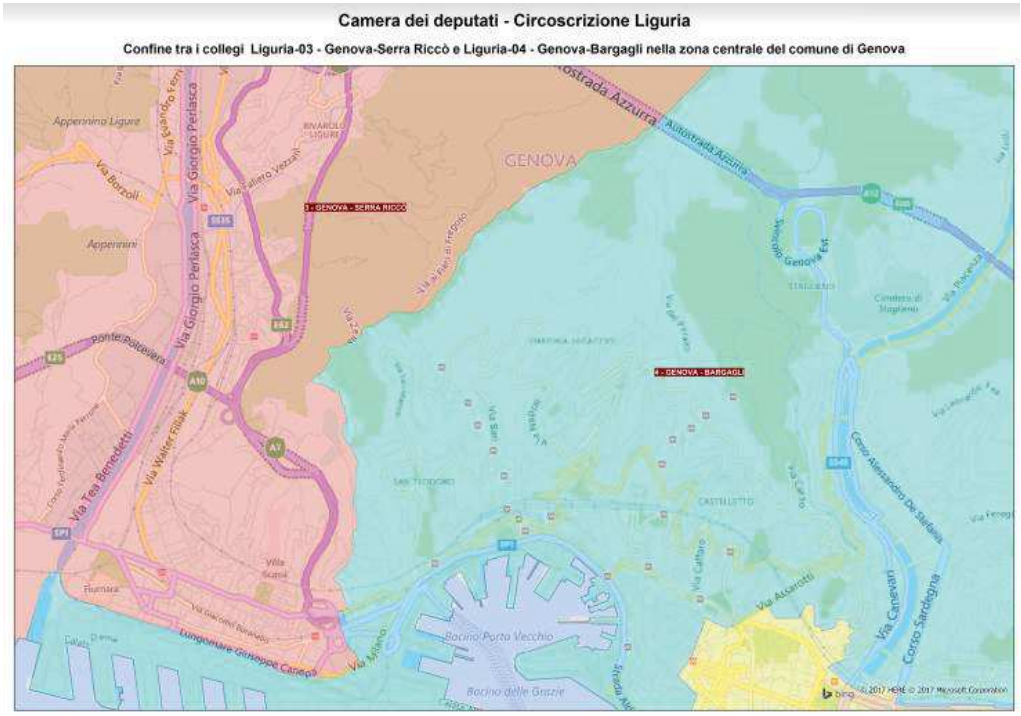
Camera dei deputati - Circoscrizione Liguria
Confine tra i collegi Liguria-03 - Genova-Serra Riccò e Liguria-04 - Genova-Bargagli nella zona centrale del comune di Genova
Autostrada Azzurra
GENOVA
3 - GENOVA - SERRA RICCÒ
4 - GENOVA - BARGAGLI
Appennino Ligure
Via Borzoli
Via Giorgio Perlasca
Via Walter Fillak
Via Tea Benedetti
Ponte Polcevera
Bacino Porto Vecchio
Bacino delle Grazie
Via Milano
Via Canevari
Corso Sardegna
Via Accinotti
Corso Alessandro De Stefanis
Lungomare Giuseppe Canepa
Fiumara
Genova Est
© 2017 HERE © 2017 Microsoft Corporation

Camera dei deputati - Circoscrizione Liguria

Confine tra i collegi Liguria-05 - Genova-Rapallo e Liguria-04 - Genova-Bargagli nella zona centrale del comune di Genova

4 - GENOVA - BARGAGLI
5 - GENOVA - RAPALLO
Camaldoli
Premanico
Corso Alessandro Di Stefano
Via Canevari
Corso Sardegna
Via Arsenotti
Via San Martino
Corso Europa
Via Albaro
Via Pisa
Via Nizza
Strada Aldo Moro
Corso Italia
PORTORIA
CASTELLETTO
MARASSI
QUARTO
STURLA
Istituto Giannina Gaslini
Villa Carrara
Via Monte Fasce
Via Surla
Via Cornigliano
Via Cantore
Via Cornice
Via Ca' Di Cento
Via Ferruggiano
Via Pastrengo
Via Dante
Via Cornigliano
Via Sestri
Via Ovidio De Cesare
Via Leonardo Da Vinci
Via Pietro Delpino
Via Cantore

Senato: Collegio uninominale Liguria 02– Genova - Bargagli

Aree urbanistiche del comune di Genova: Angeli, Apparizione, Bavari, Begato, Belvedere, Bolzaneto, Borgo Ratti, Borzoli Est, Borzoli Ovest, Ca' Nuova, Calcinara, Campasso, Campi, Castelletto, Castelluccio, Certosa, Chiappeto, Cornigliano, Crevari, Doria, Fereggiano, Forte Quezzi, Lagaccio, Maddalena, Manin, Marassi, Molassana, Molo, Montesignano, Morego, Multedo, Oregina, Palmaro, Parenzo, Pegli, Pontedecimo, Prà, Prato, Pre', Quezzi, Rivarolo, Sampierdarena, San Bartolomeo, San Desiderio, San Fruttuoso, San Gaetano, San Giovanni Battista, San Nicola, San Pantaleo, San Quirico, San Teodoro, Sant'Agata, Sant'Eusebio, Sestri, Teglia, Voltri;

Città metropolitana di Genova: Bargagli, Campomorone, Ceranesi, Davagna, Genova, Mignanego, Sant'Olcese, Serra Riccò;

Senato: Collegio uninominale Liguria 03 Genova – La Spezia

Aree urbanistiche del comune di Genova: Albaro, Brignole, Carignano, Castagna, Foce, Lido, Nervi, Puggia, Quartara, Quarto, Quinto, San Giuliano, San Martino, San Vincenzo, Sturla; Città metropolitana di Genova Avegno, Bogliasco, Borzonasca, Busalla, Camogli, Carasco, Casarza Ligure, Casella, Castiglione Chiavarese, Chiavari, Cicagna, Cogorno, Coreglia Ligure, Crocefieschi, Fascia, Favale di Malvaro, Fontanigorda, Gorreto, Isola del Cantone, Lavagna, Leivi, Lorsica, Lumarzo, Mezzanego, Moconesi, Moneglia, Montebruno, Montoggio, Ne, Neirone, Orero, Pieve Ligure, Portofino, Propata, Rapallo, Recco, Rezzoaglio, Ronco Scrivia, Rondanina, Rovegno, San Colombano Certenoli, Santa Margherita Ligure, Santo Stefano d'Aveto, Savignone, Sestri Levante, Sori, Torriglia, Tribogna, Uscio, Valbrevenna, Vobbia, Zoagli;

Provincia di La Spezia: Ameglia, Arcola, Beverino, Bolano, Bonassola, Borghetto di Vara, Brugnato, Calice al Cornoviglio, Carro, Carrodano, Castelnuovo Magra, Deiva Marina, Follo, Framura, La Spezia, Lerici, Levanto, Luni, Maissana, Monterosso al Mare, Pignone, Portovenere, Riccò del Golfo di Spezia, Riomaggiore, Rocchetta di Vara, Santo Stefano di Magra, Sarzana, Sesta Godano, Varese Ligure, Vernazza, Vezzano Ligure, Zignago.

Governabilità

Percentuale di **seggi** ottenuti nei collegi **plurinominali**

Percentuale di **seggi** ottenuti nei collegi **uninominali**

%	30%	35%	40%	45%	50%
30%	185	205	224	243	263
35%	197	216	236	255	274
40%	209	228	247	267	286
45%	220	240	259	278	297
50%	232	251	270	290	309
55%	243	263	282	301	321
60%	255	274	294	313	332
65%	267	286	305	325	344
70%	278	298	317	336	355

*La simulazione esclude i seggi nei collegi esteri

Scenario post-elezioni

Camera

Centrodestra: 26 seggi mancanti per avere la maggioranza

Senato

Centrodestra: 8 seggi mancanti per avere la maggioranza

Partito	% di voti	Seggi Camera	Seggi Senato
Partito democratico	22,0%		
Civica Popolare	0,8%		
+Europa-Bonino	2,6%		
Insieme	0,4%		
	25,8%	134	65
Liberi e Uguali	7,3%	30	14
Forza Italia: 17,0%	17,0%		
Lega	11,5%		
Fratelli d'Italia	4,3%		
Noi con l'Italia - UDC	2,0%		
Altri centrodestra	0,5%		
	35,3%	290	150
Movimento 5 Stelle	28,7%	172	84
Altri	2,9%	4	2
	100%	630	315